

สรุปผลการประมาณราคาค่าก่อสร้าง

ส่วนราชการ แผนงาน สำนักปลัด องค์การบริหารส่วนตำบลศรีวิสัย

ประเภท งานปรับปรุง งานอาคาร

เจ้าของอาคาร งานป้องกันฯ สำนักปลัด องค์การบริหารส่วนตำบลศรีวิสัย

สถานที่ก่อสร้าง โรงจักร องค์การบริหารส่วนตำบลศรีวิสัย

หน่วยงานออกแบบแปลนและรายการ กองช่างองค์การบริหารส่วนตำบลศรีวิสัย

แบบเลขที่ 1/2560

ประมาณราคาตามแบบ ปร.๔ จำนวน ๕ แผ่น

ประมาณราคาเมื่อวันที่ ๑๗ มกราคม ๒๕๖๐

ลำดับที่	รายการ	วัสดุ+ค่าแรง	factor f	รวมค่าก่อสร้าง	หมายเหตุ
1	ประเภทงานอาคาร				
2	อาคาร	81,839.90	1.2219	100,000.17	
3	ค่าป้ายโครงการ				
4	ครุภัณฑ์จัดซื้อพร้อมติดตั้ง				
	เงินโอนไข				
	เงินจ่ายล่วงหน้า.....0%				
	เงินประกันหักผลงาน.....0%				
	ดอกเบียเงินกู้.....6%				
	ค่าภาษีมูลค่าเพิ่ม.....7%(factor no vat)				
สรุป	รวมค่าก่อสร้างเป็นเงินทั้งสิ้น			100,000.17	
	คิดเป็นเงินประมาณ (หนึ่งแสนบาทถ้วน)			100,000.00	
	ขนาดหรือเนื้อที่ อาคาร 43	ตร.ม.			
	เฉลี่ยราคาประมาณ 2,325.5814	บาท/ตร.ม.			

ลงชื่อ..........ผู้ประมาณการ

(นายพัฒนพงศ์ พลาบรรณ)

ผู้อำนวยการกองช่าง ระดับต้น

เห็นชอบ

ลงชื่อ..........

(นายสถาพร พายุพัถ)

ปลัดองค์การบริหารส่วนตำบลศรีวิสัย

อนุมัติ

ลงชื่อ..........

(นายสุรชัย ศรีพล)

นายกองค์การบริหารส่วนตำบลศรีวิสัย

ประมาณราคาค่าก่อสร้าง ปรับปรุงโรงจักร

สถานที่ก่อสร้าง

องค์การบริหารส่วนตำบลศรีวิสัย บ้านโสกเตย หมู่ที่ ๖
ตำบลศรีวิสัย อำเภอเสลภูมิ จังหวัดร้อยเอ็ด

ประมาณการโดย

กองช่าง

เมื่อวันที่ ๑๗ ม.ค.-60

แบบเลขที่ รายการฯ เฉพาะแห่ง

ปร.๔๑/๕

ลำดับที่	รายการ	จำนวน	หน่วย	ค่าวัสดุ		ค่าแรง		ค่าวัสดุและค่าแรงงาน	หมายเหตุ
				ราคาต่อหน่วย	เป็นเงิน	ราคาต่อหน่วย	เป็นเงิน		
1	งานคอนกรีต(พื้นและคานคอนกรีตเสริมเหล็ก)	3.92	ลบ.ม.						
	ปูนซีเมนต์ปอร์ตแลนด์	25	ถุง	115.00	2,875.00	498.00	1,952.16	1,952.16	
	ทราย	2.36	ลบ.ม.	300.00	708.00		-	2,875.00	
	หิน	4	ลบ.ม.	750.00	3,000.00		-	708.00	
	ไม้แบบ 1"x6"x4.00 ม. 8 แผ่น	4.37	ลบ.พ.	559.27	2,444.01		-	3,000.00	
	ไม้คร่า 1½"x3"x4.00 ม. 8 ท่อน	3.28	ลบ.พ.	559.27	1,834.41		-	2,444.01	
	ตะปู	2	กก.	49.57	99.14		-	1,834.41	
	ลาดผูกเหล็ก	5	กก.	48.13	240.65		-	99.14	
	เหล็กเสริมกลม ๘ 6 มม. ยาว 10.00 ม.	9	เส้น	65.00	585.00		-	240.65	
	เหล็กเสริมข้ออ้อย ๘ 12 มม. ยาว 10.00 ม.(เสริมคาน)	7	เส้น	100.00	700.00		-	585.00	
2	งานผนัง(ก่อ+ฉาบ)(ก่อ 17.20)ฉาบ(32.40)		ตร.ม.			5,373.20	-	700.00	
	ปูนซีเมนต์ผสม	23	ถุง	100.00	2,300.00		-	5,373.20	
	ทราย	5.24	ลบ.ม.	300.00	1,572.00		-	2,300.00	
	อิฐมอญ	4475	ก้อน	1.05	4,698.75		-	1,572.00	
	เหล็กเสริมกลม ๘ 6 มม. ยาว 10.00 ม.	1	เส้น	65.00	65.00		-	4,698.75	
รวมค่าวัสดุและค่าแรงงาน					-			28,447.32	

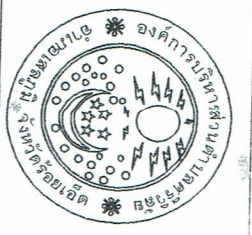

โครงการ

ปรับปรุงโรงรถ

สถานที่

บ้านไร่ ตำบลบ้านไร่ หมู่ที่ 6
ต.ศรีวิชัย อ.เสถียร จ.ร้อยเอ็ด

เขียนแบบ

(นายพิเชษฐพงษ์ พงษ์ธรรม)
ผู้ชำนาญการก่อสร้าง

ผู้ควบคุมงาน

(นายพิเชษฐพงษ์ พงษ์ธรรม)
ผู้ชำนาญการก่อสร้าง

ผู้แทนขอใบ

(นายสุวิทย์ พงษ์ชาติ)
ปลัด อบต.

อนุมัติ

(นายสุวิทย์ พงษ์ชาติ)
นายก อบต. ศรีวิชัย

ช่างเทคนิค

นายสุวิทย์ พงษ์ชาติ

วันที่รับงาน

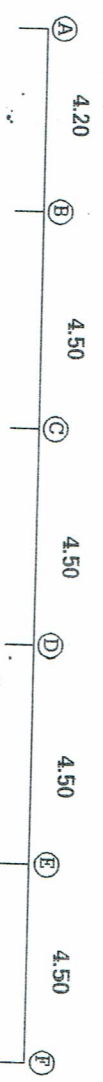

แปลนคานาคอเคอร์พื้น

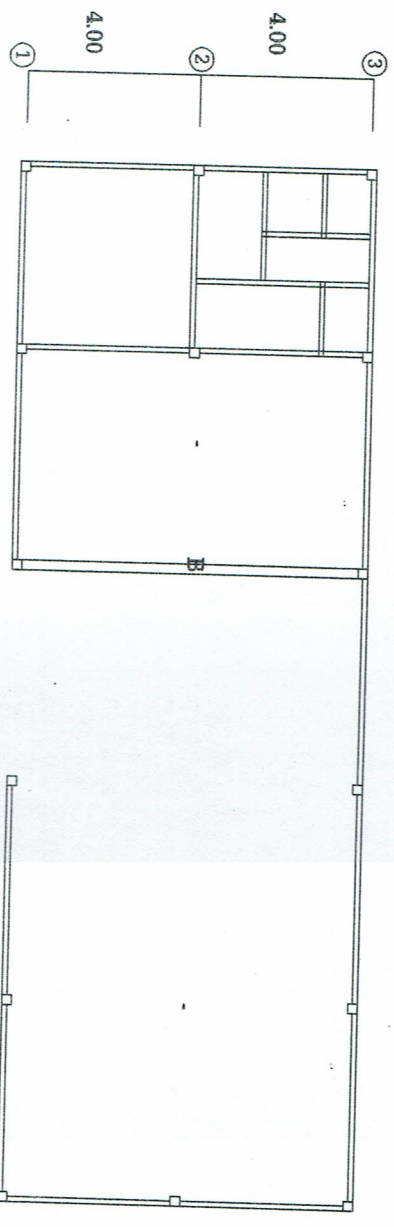
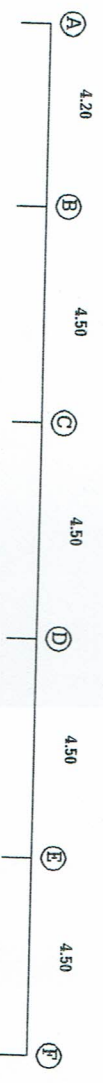

แปลนคานา - เสา

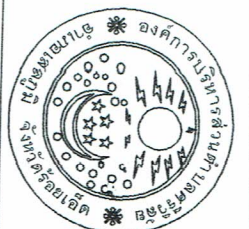

โครงการ

ปรับปรุงโรงจัดการ

สถานที่

บ้านโกลดอย หมู่ที่ 6
ต.ศรีวิชัย อ.ศรีวิชัย จ.สุราษฎร์ธานี

เขียนแบบ

(นายพัฒนาพงษ์ พงษ์ธรรม)
ผู้ออกแบบทางอาคาร

เห็นชอบ

(นายพัฒนาพงษ์ พงษ์ธรรม)
ผู้อำนวยการกองช่าง

เห็นชอบ

(นายเสถียร พงษ์จิต)
ปลัด อบต.

อนุมัติ

(นายสุรชัย ศรีพล)
นายก อบต.ศรีวิชัย

วันที่	
วันที่	

แบบร่างที่	แผ่นที่

ขนาดกระดาษ

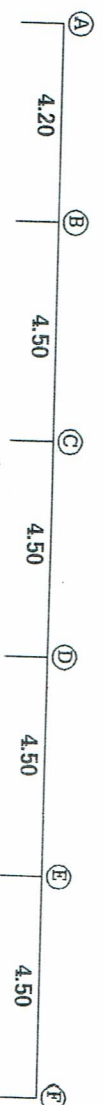

พื้นที่ดำเนินการ

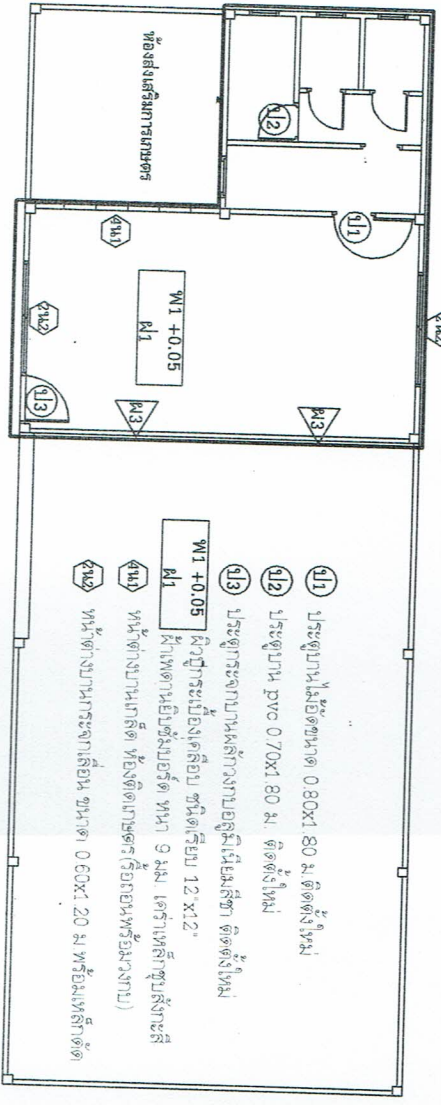
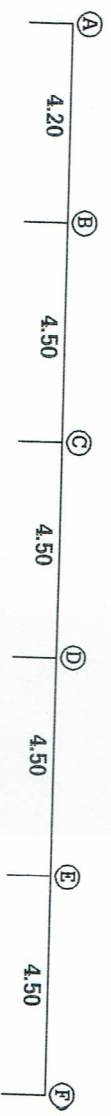

พื้นที่ดำเนินการ

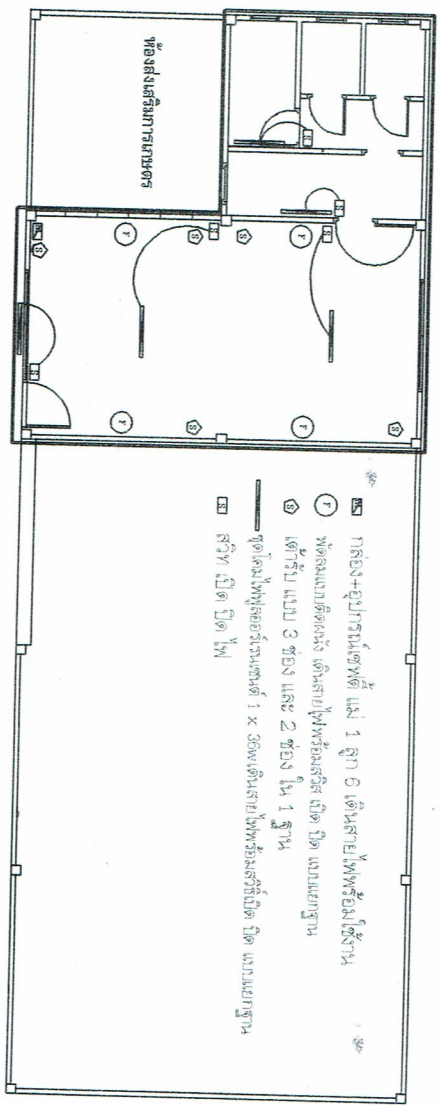
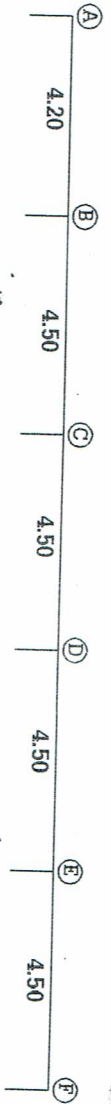

- █ ฝ้าหลุม+อุปกรณ์ไฟฟ้า 1 ลูก 6 เต็มสายไฟพร้อมใช้งาน
- ฝ้าหลุมแบบติดตั้ง เต็มสายไฟพร้อมติดตั้ง ปิด ฝาแบบมาตรฐาน
- เต็มรับ แบบ 3 ช่อง และ 2 ช่อง ใน 1 ฐาน
- ⊗ จุดติดตั้งพัดลมระบายอากาศ 1 x 20cm เต็มสายไฟพร้อมติดตั้ง ปิด ฝาแบบมาตรฐาน
- สวิตช์ เปิด ปิด ไฟ

แปลนไฟฟ้า

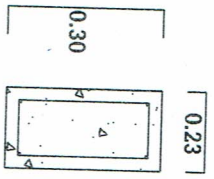

4-เส้น Ø DB 12 มม.
เส้น Ø RB 6 มม.

ขยาย GB และ B

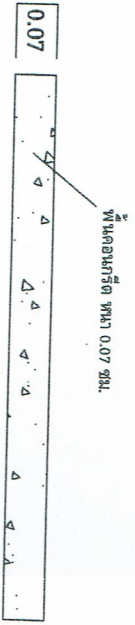

ฝ้าอะครีลิก ขนาด 0.07 มม.



โครงการ

ปรับปรุงโรงส้วม

สถานที่

บ้านไม้ตาย หมู่ที่ 6
ตำบลลิ้นจี่ อ.เสถียร จ.ร้อยเอ็ด

เขียนแบบ

(นายพัฒน์พงษ์ พงษ์ธรรม)
ผู้ชำนาญการช่าง

เห็นชอบ

(นายพัฒน์พงษ์ พงษ์ธรรม)
ผู้ชำนาญการช่าง

เห็นชอบ

(นายประพนธ์ พงษ์คำ)
ปลัด อบต

อนุมัติ

(นายสุชาติ ศรีทอง)
นายก อบต.ศรีวิชัย

แบบร่าง

วันที่

แบบร่าง

วันที่

สถาปนิก

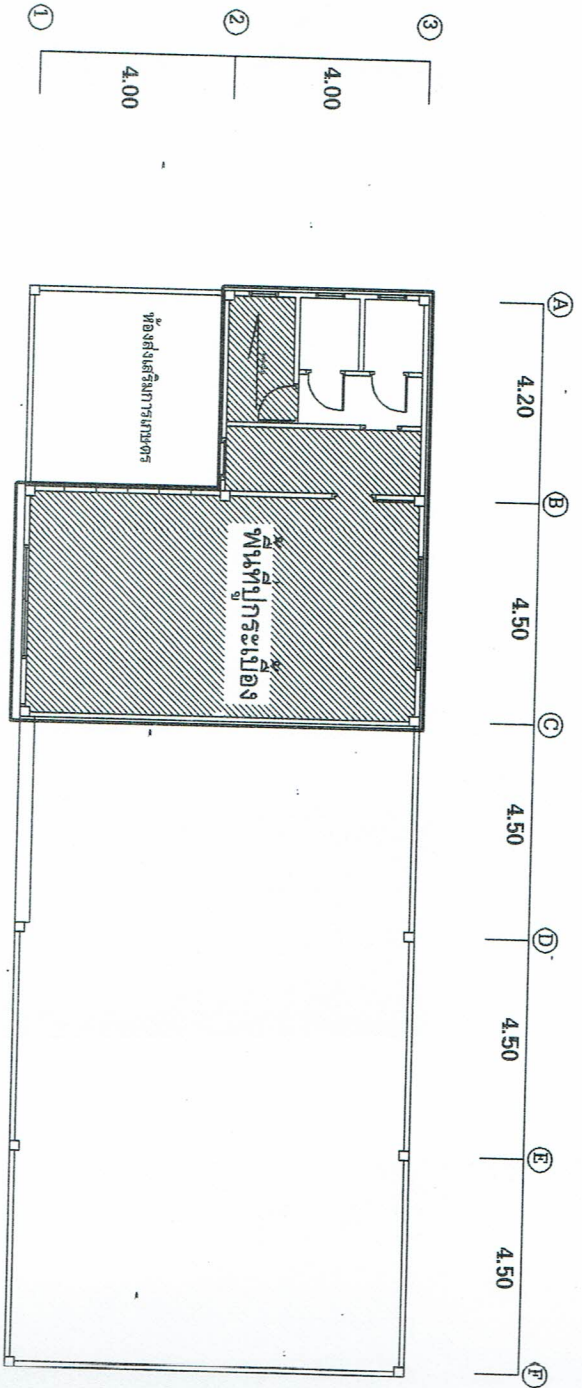
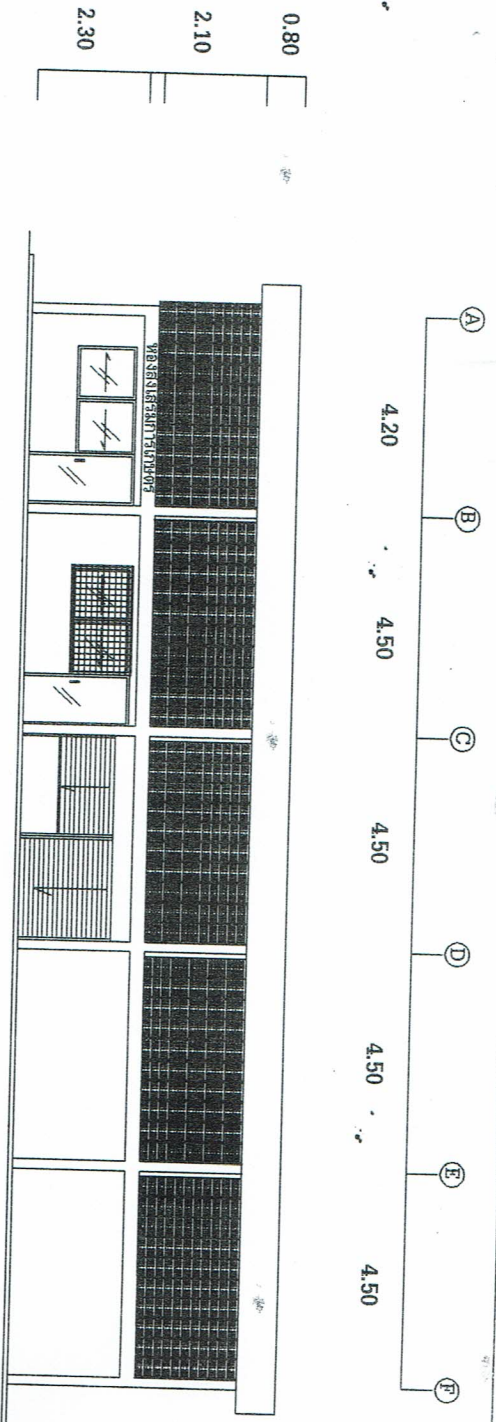

แปลนพื้นที่ใช้สอย

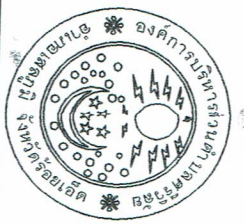

โครงการ

ปรับปรุงโรงจอดรถ

สถานที่

บ้านเลขที่ ๓๓ หมู่ที่ ๖
ต.ศรีวิชัย อ.เสถียร จ.ร้อยเอ็ด

เขียนแบบ

[Signature]

เขียนสถาปัตย์

(นายอุดมพร พงษ์ธรรม)
ผู้ควบคุมการก่อสร้าง

เขียนช่าง

(นายสมชาย พงษ์ดี)
ช่างเขียน

อนุมัติ

(นายสุวิทย์ ศรีทอง)
นายก อบต.ศรีวิชัย

วันที่	
--------	--

วันที่	
--------	--

วันที่รับ	
-----------	--

ตารางราคากลางและการคำนวณราคากลาง

๑.ชื่อโครงการ ปรับปรุง/ต่อเติมอาคารสำนักงานป้องกันและบรรเทาสาธารณภัย (โรงจักร)
หน่วยงานเจ้าของโครงการ องค์การบริหารส่วนตำบลศรีวิสัย

๒. วงเงินงบประมาณที่ได้รับจัดสรร ๑๐๐,๐๐๐.- บาท

๓.ลักษณะงาน โครงการปรับปรุง/ต่อเติมอาคารสำนักงานป้องกันและบรรเทาสาธารณภัย (โรงจักร)
จำนวน ๘ งาน

๔.ราคากลางคำนวณ ณ วันที่ ๑๗ มีนาคม ๒๕๖๐ เป็นเงิน ๑๐๐,๐๐๐-บาท (-หนึ่งแสนบาทถ้วน-)

๕.บัญชีประมาณการราคากลาง (ราคาอ้างอิง)

๕.๑ สำนักดัชนีเศรษฐกิจการค้า สำนักงานปลัดกระทรวงพาณิชย์ ของจังหวัดร้อยเอ็ด

๖.บัญชีประมาณการราคากลาง

๖.๑ แบบบัญชีแสดงปริมาณเนื้องาน ค่าวัสดุ และค่าแรงงานแบบ พร.๔

๖.๒ แบบสรุปผลการประมาณราคาค่าก่อสร้างเป็นราคากลาง แบบ พร.๕

๗.รายชื่อคณะกรรมการกำหนดราคากลาง

- | | | | |
|----------------------------|---------|-------------------|-------------------|
| ๑. นายสถาพร พายุพัฑ์ | ตำแหน่ง | ปลัด อบต | เป็นประธานกรรมการ |
| ๒. นางสาวกานต์รวี พุกษชาติ | ตำแหน่ง | นักวิเคราะห์ฯ | เป็นกรรมการ |
| ๓. นางสาวยุพิน วงละคร | ตำแหน่ง | เจ้าพนักงานธุรการ | เป็นกรรมการ |



คณะกรรมการกำหนดราคากลาง
องค์การบริหารส่วนตำบลศรีวิสัย อำเภอเสลภูมิ จังหวัดร้อยเอ็ด

วันที่ ๑๗ เดือน มีนาคม พ.ศ.๒๕๖๐

ตามคำสั่งองค์การบริหารส่วนตำบลศรีวิสัย ที่ ๓๒๕/๒๕๖๐ ลงวันที่ ๒๒ กุมภาพันธ์ ๒๕๖๐ ได้แต่งตั้งคณะกรรมการกำหนดราคากลาง ตรวจสอบราคากลางของงานโครงการดังกล่าวแล้ว บัดนี้ องค์การบริหารส่วนตำบลศรีวิสัย จะดำเนินการจัดจ้างตามแผนงาน งบประมาณที่ได้กำหนดไว้ จำนวน ๑ โครงการ คณะกรรมการกำหนดราคากลางได้พิจารณากำหนดราคางานก่อสร้างทั้ง ๑ โครงการ โดยการประมาณราคา ได้ประมาณการตามหลักวิชาช่างการประมาณราคาให้ได้ราคาที่ถูกต้อง เหมาะสม ใกล้เคียงที่สุด และเป็นไปตามระเบียบหลักเกณฑ์ต่างๆ ซึ่งเป็นการคำนวณเพื่อหา

๑. ปริมาณวัสดุ โดยถอดแบบหาปริมาณวัสดุก่อสร้างต่างๆ ตามแต่ละประเภทงานหรือหมวดงานต่าง ๆ
 ๒. ราคาวัสดุ โดยใช้ราคามาตรฐานจากหน่วยงานต่างๆ หรือการสืบราคาตามท้องตลาด
 ๓. ราคาค่าแรงงาน โดยใช้ราคามาตรฐานจากหน่วยงานต่างๆ หรือสืบราคาจากผู้รับจ้าง
 ๔. ค่าใช้จ่ายอื่นๆ โดยใช้หลักเกณฑ์ตามระเบียบของราชการ เช่น FACTOR F อื่นๆ
- คณะกรรมการกำหนดราคากลาง ได้พิจารณากำหนดราคากลางแล้ว ซึ่งใช้หลักเกณฑ์และรายละเอียดตามที่คณะกรรมการกำหนดราคากลางกำหนด ดังนี้

โครงการปรับปรุง/ต่อเติมอาคารสำนักงานป้องกันและบรรเทาสาธารณภัย (โรงจักร) ตามแบบที่ อบต.ศรีวิสัยกำหนด ราคากลางค่าก่อสร้าง ๑๐๐,๐๐๐.- บาท

จึงพร้อมกันลงลายมือชื่อไว้เป็นหลักฐาน

(ลงชื่อ).....ประธานกรรมการ

(นายสถาพร พายุพัด)

(ลงชื่อ).....กรรมการ

(นางสาวกานต์รวิ พฤกษ์ชาติ)

(ลงชื่อ).....กรรมการ

(นางสาวยุพิน วงละคร)